

1. QUAL MOMENTO DE VIDA ESSA PESSOA ESTÁ VIVENDO?

É possível que a pessoa esteja vivendo mais de um dos momentos. Identifique-o(s) de acordo com a demanda que levou-a até o serviço, com a observação e com as perguntas diretas, como "Você tem filhos pequenos? De qual idade?".

2. IDENTIFIQUE O ACESSO (OU FALTA) ÀS OFERTAS BÁSICAS DE DIREITO A PARTIR DAS PERGUNTAS.

Aplique as perguntas das outras áreas e aquelas que fizerem sentido referentes à sua área. Faça-o de acordo com todos os momentos de vida identificados. Lembre-se: é possível que a pessoa esteja vivendo mais de um dos momentos!

3. IDENTIFIQUE SE A(O) USUÁRIA(O) CONHECE SEU(S) EQUIPAMENTO(S) DE REFERÊNCIA OU MAIS PRÓXIMO(S) DE SUA RESIDÊNCIA.

Versão 2:
ago/2022



SMADS

Faça estas perguntas para todos os momentos:

- Você está sendo acompanhada(o) pelo CRAS?
- Você está sendo acompanhada(o) pelo CREAS?
- Você está inscrita(o) no Cadastro Único (CadÚnico)? Caso sim, o atualizou recentemente ou desde que o bebê/criança nasceu?
- Você recebe algum benefício de transferência de renda*? Caso sim, está recebendo regularmente? (Identificar se há algum bloqueio ou suspensão)

SMS

Faça esta pergunta somente se você trabalhar na maternidade!

- Você já foi orientada(o) ou tem data para ir à sua UBS com o bebê?

SME

Faça estas perguntas para todos os momentos caso a(o) usuária(o) esteja matriculada(o) e, principalmente, se for adolescente:

- Você tem recebido acompanhamento e orientação da sua escola?
- Você sabe que tem direito ao Apoio Pedagógico Domiciliar?

SME

- Você já fez o cadastro para vaga no CEI/creche?

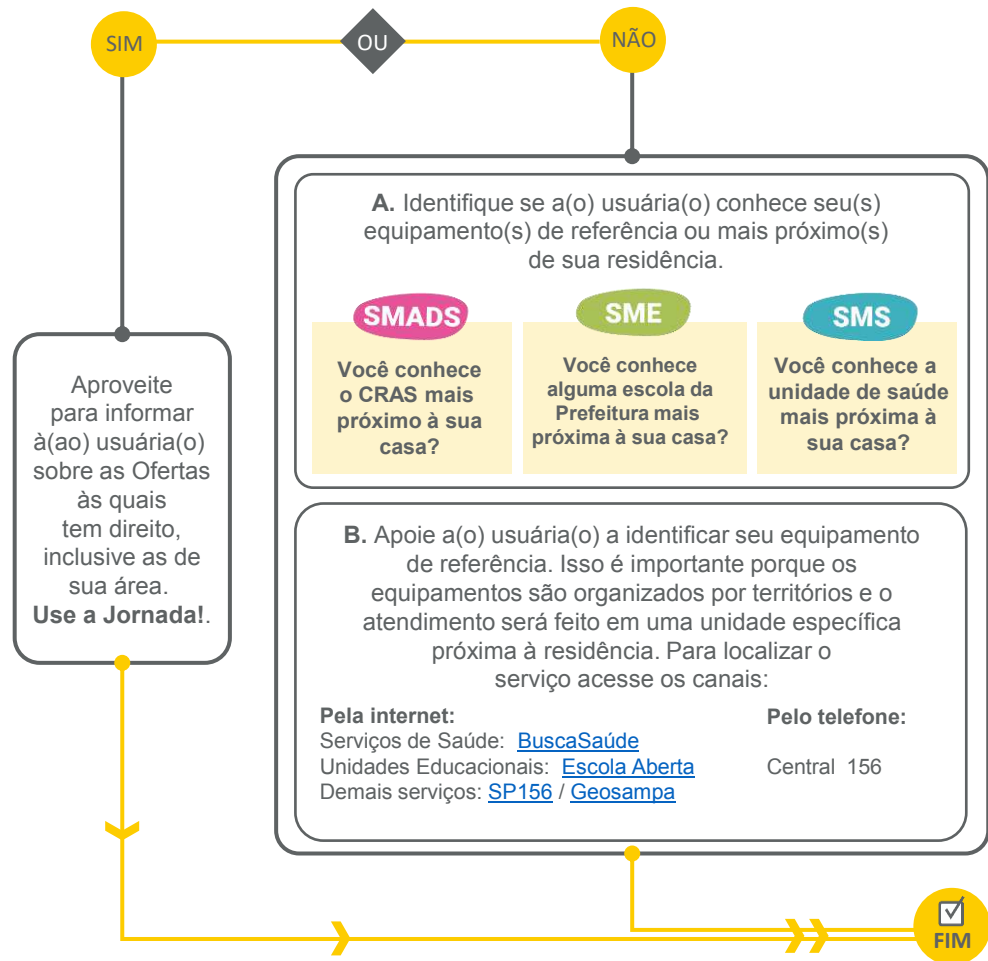

DICAS:

- Registre as orientações fornecidas à(ao) usuária(o) sobre o instrumento "Jornada de Ofertas Básicas" e outras ofertas. Caso a(o) usuária(o) esteja com a Caderneta da Criança, anexe a ela.
- Entre em contato com o equipamento que indicou à(ao) usuária(o) para acompanhar o acesso.
- Compartilhe com seu gestor as orientações fornecidas à(ao) usuária(o) e registre, quando possível, nos instrumentos já utilizados pelo seu equipamento (prontuário, sistema etc.).
- Evidencie, quando houver, alguma outra oferta ou oportunidade específica de seu território.

* Auxílio Brasil, BPC, Renda Mínima e demais programas municipais, estaduais e federais vigentes (sujeitos a mudanças de denominação)

1. QUAL MOMENTO DE VIDA ESSA PESSOA ESTÁ VIVENDO?

É possível que a pessoa esteja vivendo mais de um dos momentos. Identifique-o(s) de acordo com a demanda que levou-a até o serviço, com a observação e com as perguntas diretas, como "Você tem filhos pequenos? De qual idade?".



2. IDENTIFIQUE O ACESSO (OU FALTA) ÀS OFERTAS BÁSICAS DE DIREITO A PARTIR DAS PERGUNTAS.

Faça-o de acordo com todos os momentos de vida identificados. Lembre-se: é possível que a pessoa esteja vivendo mais de um dos momentos!

SMS

1. Você está fazendo acompanhamento médico da gestação?
2. Você já tomou as vacinas da gestação?
3. Você possui a Caderneta da Gestante?
4. Você acha que tem as informações necessárias para fazer seu planejamento sexual e reprodutivo?*
5. Você tem informações sobre a importância do aleitamento materno?
6. Você sabe que há grupos educativos nas UBSs (aleitamento materno; nutrição; atividade física)?

SMS

1. Você já foi orientada(o) ou tem data para ir à UBS com o bebê?
2. Você já foi orientada(o) ou tem data para ir a sua UBS?
3. O bebê possui a Caderneta da Criança?
4. Você conhece e/ou seu bebê/sua criança já tomou as vacinas que são importantes para a proteção dele(a)?
5. Você está amamentando?
6. Você sabe que há grupos educativos nas UBSs (aleitamento materno; nutrição; atividade física)?

SME

Faça estas perguntas para todos os momentos caso a(o) usuária(o) esteja matriculada(o) e, principalmente, se for adolescente:

1. Você tem recebido acompanhamento e orientação da sua escola?
2. Você sabe que tem direito ao Apoio Pedagógico Domiciliar?

SMS

1. Você está fazendo acompanhamento regular/indo a consultas do bebê/da criança na UBS?
2. Você está fazendo acompanhamento regular/indo a consultas para cuidar da sua sua saúde na UBS?
3. O bebê/criança possui a Caderneta da Criança?
4. O bebê/criança já tomou as vacinas que são importantes para a proteção dele(a)?
5. Você acha que tem as informações necessárias para fazer seu planejamento sexual e reprodutivo?*
6. Você está amamentando?
7. Você sabe que há grupos educativos nas UBSs (aleitamento materno; nutrição; atividade física)?

SME

1. Você já fez o cadastro para vaga no CEI/creche?

3. IDENTIFIQUE SE A(O) USUÁRIA(O) CONHECE SEU(S) EQUIPAMENTO(S) DE REFERÊNCIA OU MAIS PRÓXIMO(S) DE SUA RESIDÊNCIA.

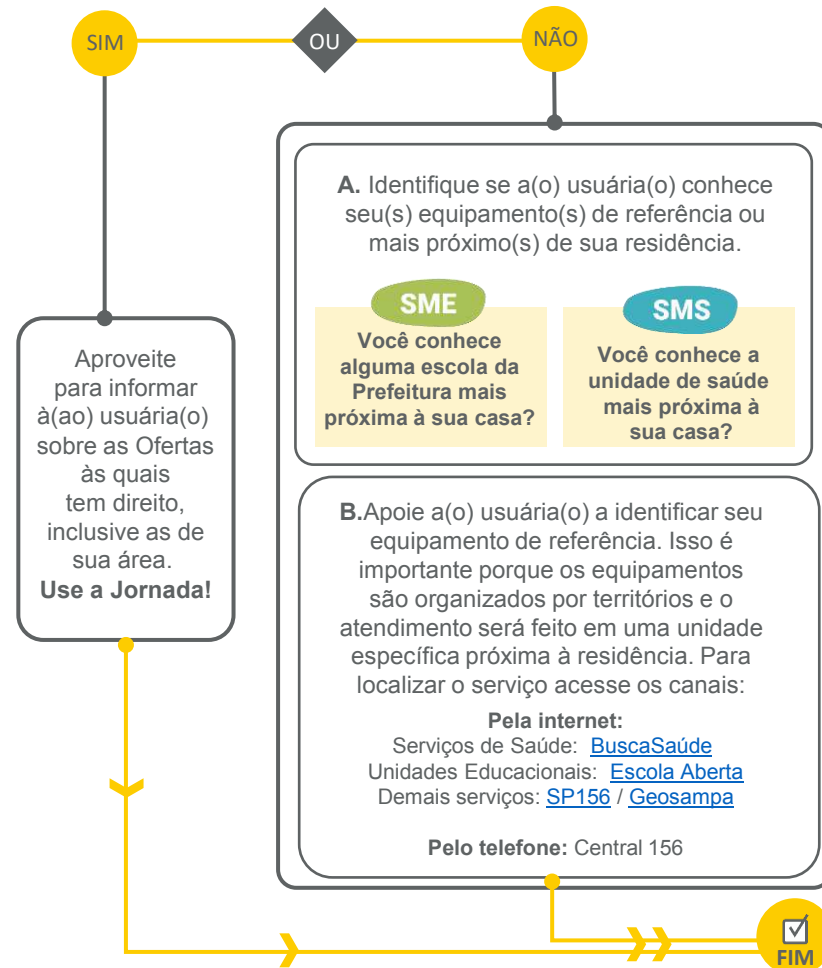

DICAS:

- Registre as orientações fornecidas à(ao) usuária(o) sobre o instrumento "Jornada de Ofertas Básicas" e outras ofertas. Caso a(o) usuária(o) esteja com a Caderneta da Criança, anexe a ela.
- Entre em contato com o equipamento que indicou à(ao) usuária(o) para acompanhar o acesso.
- Compartilhe com seu gestor as orientações fornecidas à(ao) usuária(o) e registre, quando possível, nos instrumentos já utilizados pelo seu equipamento (prontuário, sistema etc.).
- Evidencie, quando houver, alguma outra oferta ou oportunidade específica de seu território.

* Pergunta destinada tanto para as mães quanto para os pais.

1. QUAL MOMENTO DE VIDA ESSA PESSOA ESTÁ VIVENDO?

É possível que a pessoa esteja vivendo mais de um dos momentos. Identifique-o(s) de acordo com a demanda que levou-a até o serviço, com a observação e com as perguntas diretas, como "Você tem filhos pequenos? De qual idade?".



2. IDENTIFIQUE O ACESSO (OU FALTA) ÀS OFERTAS BÁSICAS DE DIREITO A PARTIR DAS PERGUNTAS.

Faça-o de acordo com todos os momentos de vida identificados. Lembre-se: é possível que a pessoa esteja vivendo mais de um dos momentos!

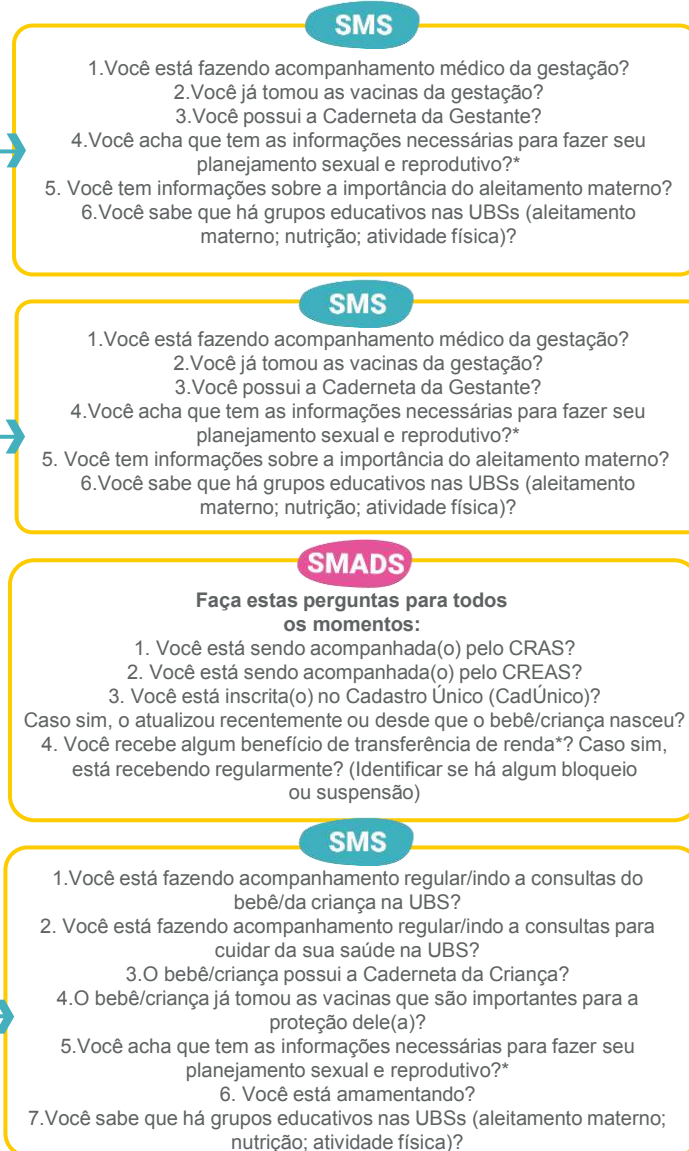

3. IDENTIFIQUE SE A(O) USUÁRIA(O) CONHECE SEU(S) EQUIPAMENTO(S) DE REFERÊNCIA OU MAIS PRÓXIMO(S) DE SUA RESIDÊNCIA.

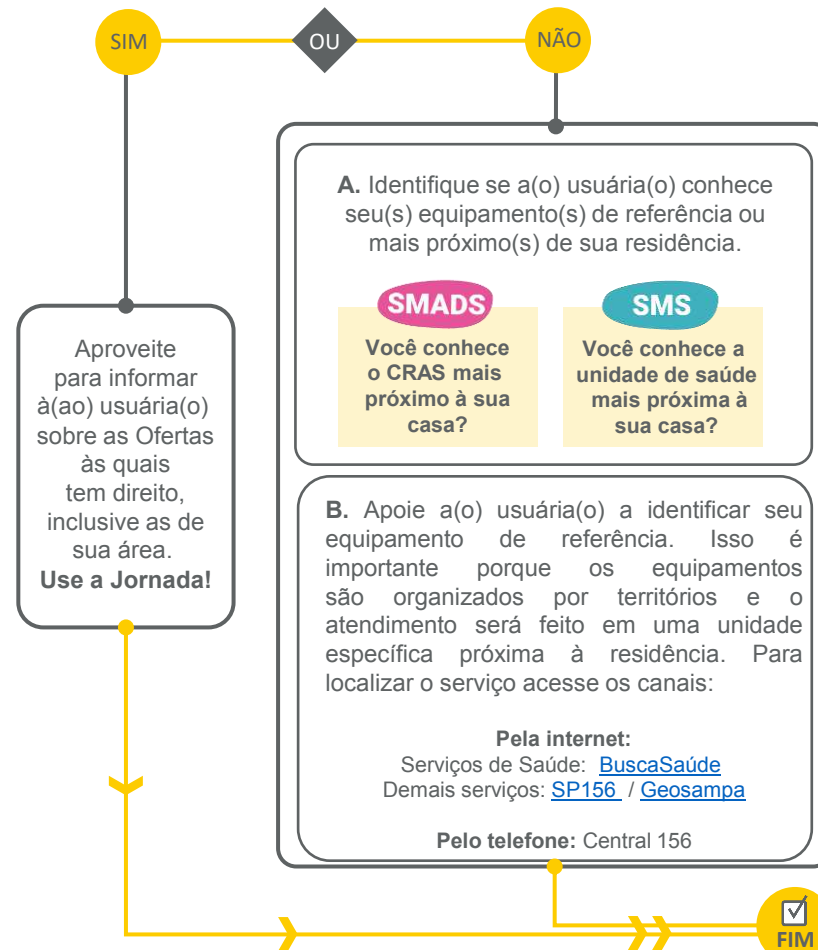

DICAS:

- Registre as orientações fornecidas à(ao) usuária(o) sobre o instrumento "Jornada de Ofertas Básicas" e outras ofertas. Caso a(o) usuária(o) esteja com a Caderneta da Criança, anexe a ela.
- Entre em contato com o equipamento que indicou à(ao) usuária(o) para acompanhar o acesso.
- Compartilhe com seu gestor as orientações fornecidas à(ao) usuária(o) e registre, quando possível, nos instrumentos já utilizados pelo seu equipamento (prontuário, sistema etc.).
- Evidencie, quando houver, alguma outra oferta ou oportunidade específica de seu território.

* Pergunta destinada tanto para as mães quanto para os pais. **Auxílio Brasil, BPC, Renda Mínima e demais programas municipais, estaduais e federais vigentes (sujeitos a mudanças de denominação)